ABO A SIMPLE THINKING ABOUT BLOOD TYPE

002. TEORI SIFAT FIKSI GOLONGAN DARAH

ADIK KELAS, SI K, BERGOLONGAN DARAH A.

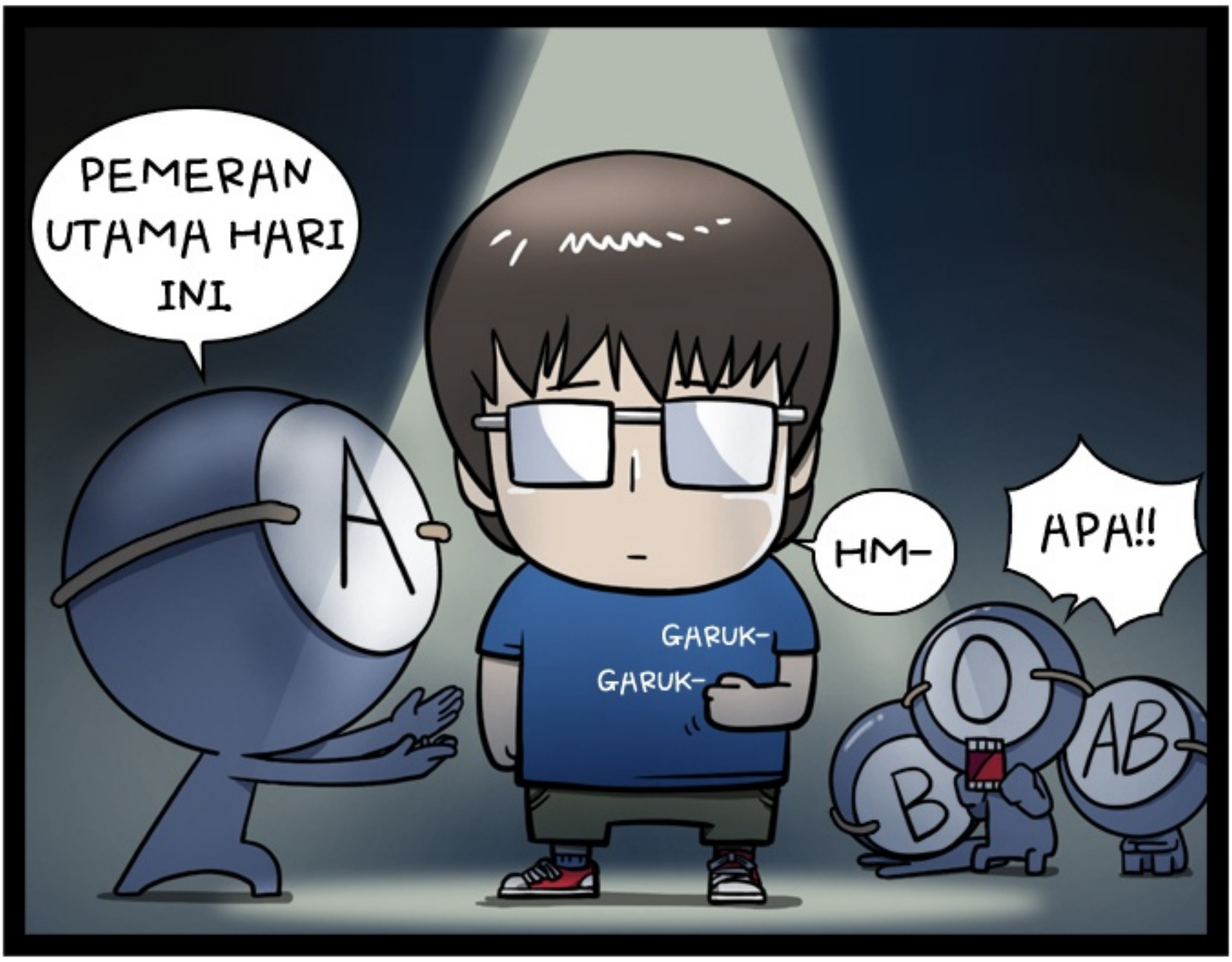

DIA PUNYA PACAR YANG SUDAH LAMA BERSAMA. GOLONGAN DARAHNYA JUGA A-

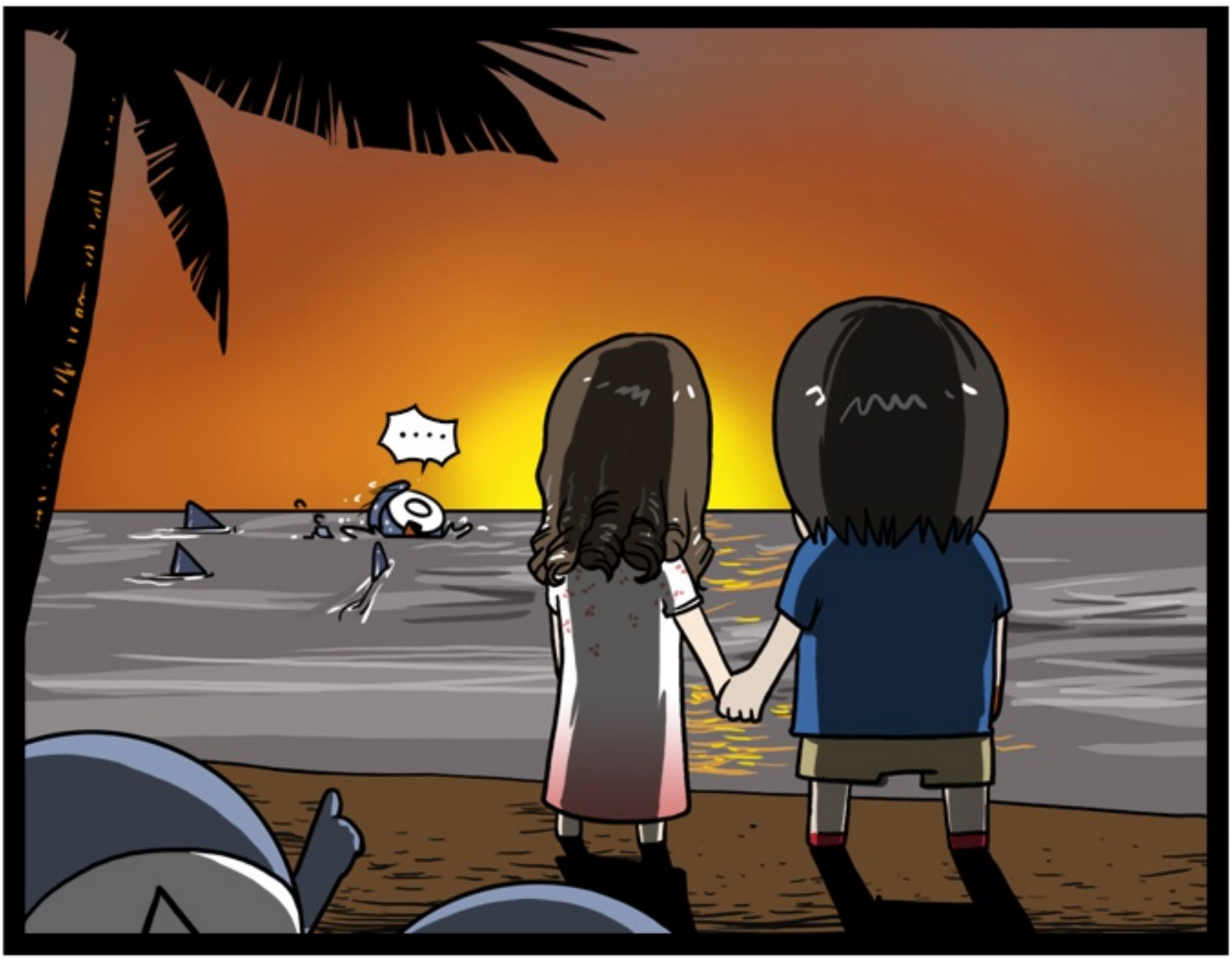

DIA ITU PENGGEMAR CEWEK BERGOLONGAN DARAH A.

SI K YANG SANGAT YAKIN ITU SUATU HARI MENGETAHUI FAKTA BESAR SOAL PACARNYA..

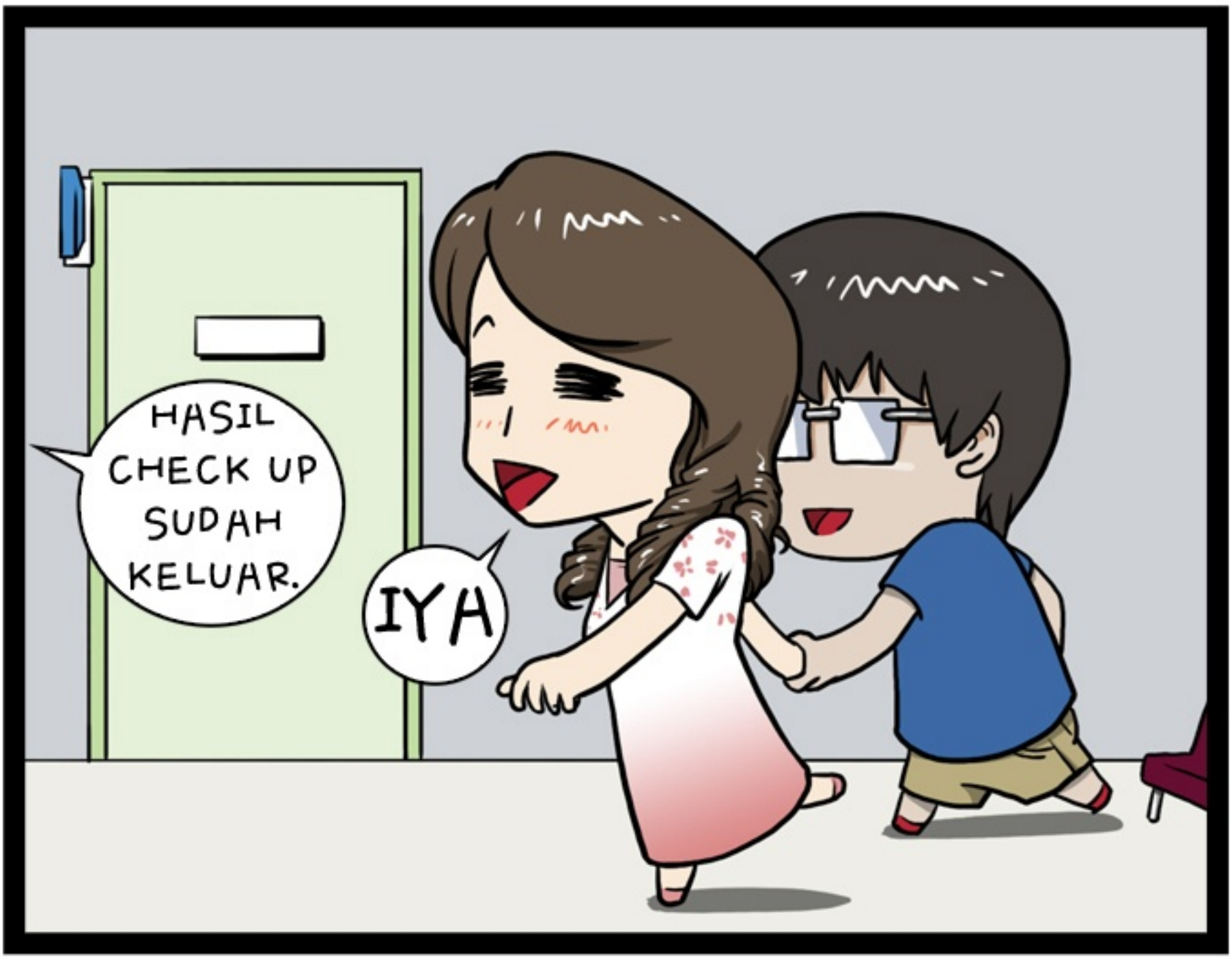

TERNYATA PACARNYA GOLONGAN DARAH B-

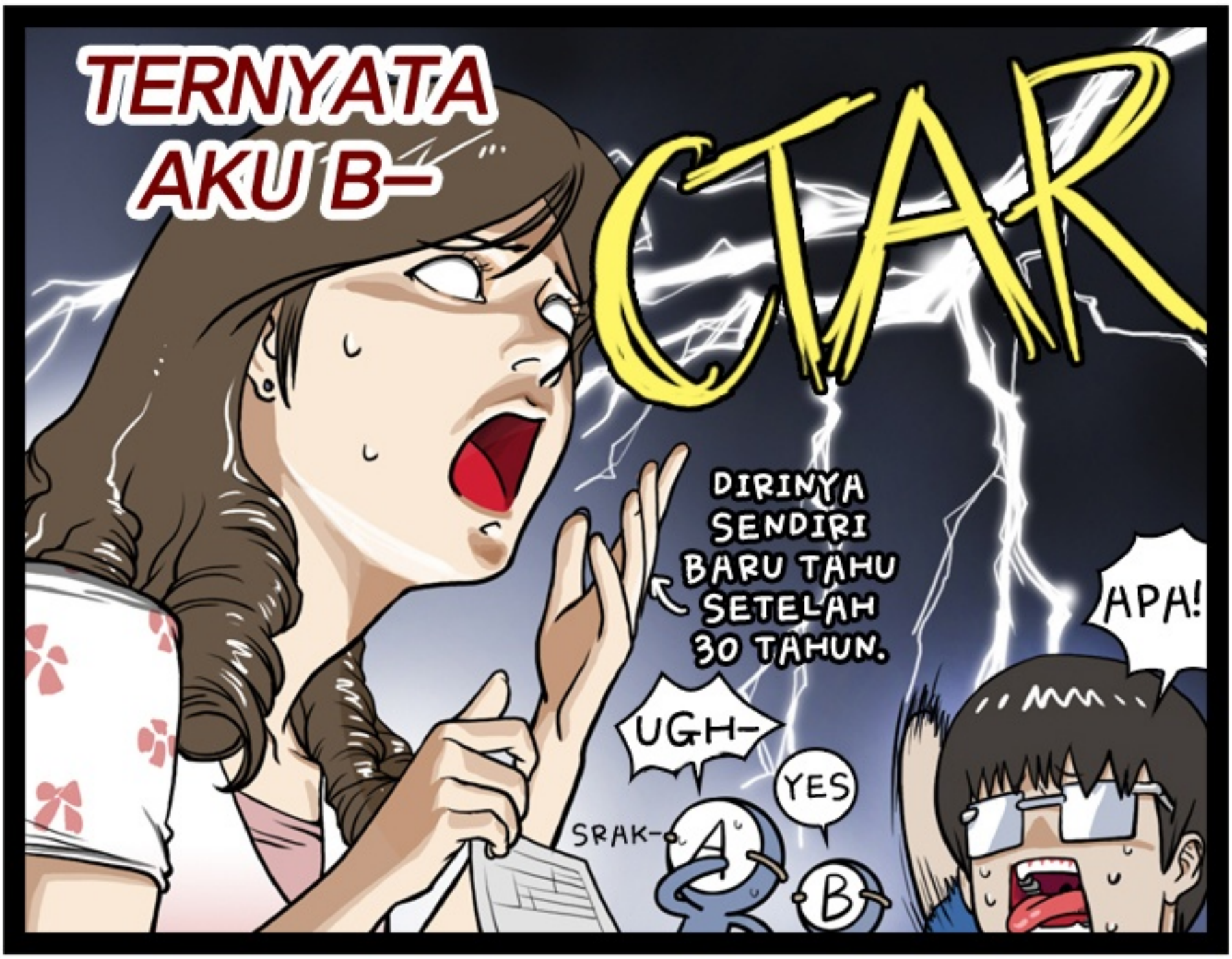

SETELAH ITU-

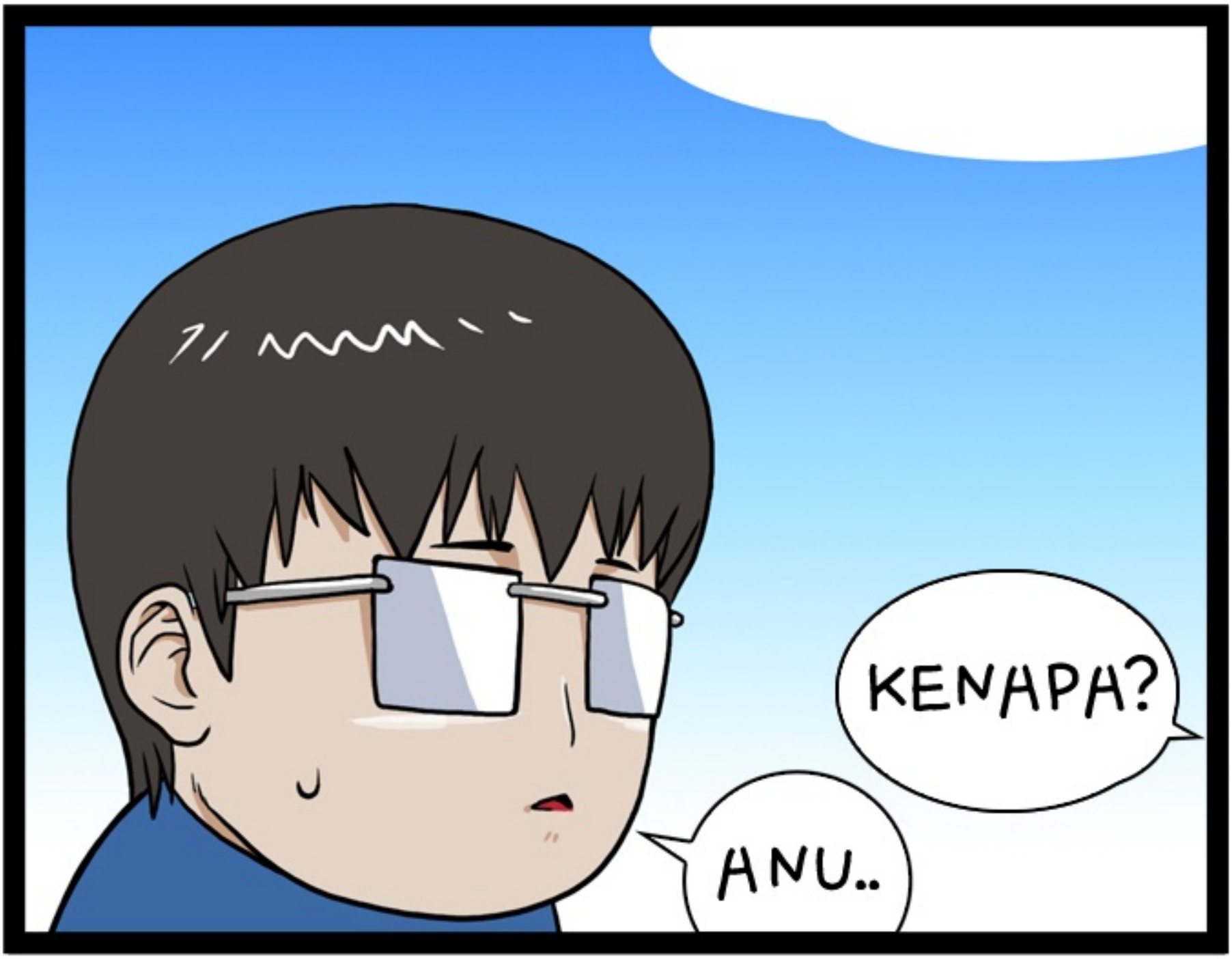
KENAPA?
ANU..

CARA BICARA PACAR SI K BERUBAH JADI BLAK-BLAKAN DAN LEBIH SERING MARAH DIBANDING DULU.

TAPI .. BERASANYA BEGITU.

1. EFEK PYGMALION, EFEK STIGMA

JIKA SEDANG MEMBICARAKAN TENTANG SUATU SIFAT PADA GOLONGAN DARAH TERTENTU.

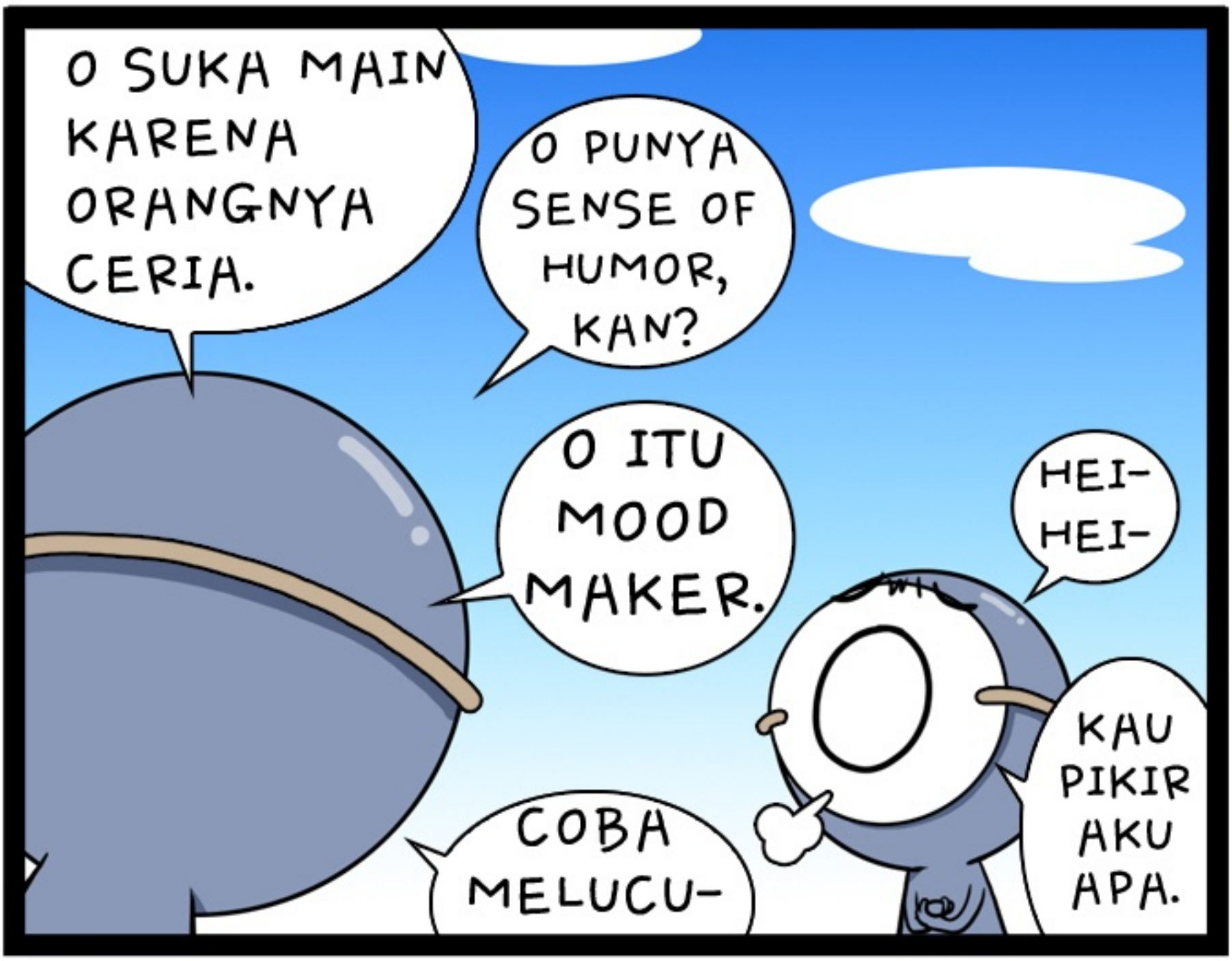

ORANG ITU AKAN BERTINDAK SESUAI YANG DISURUH.

2. EFEK BARNUM

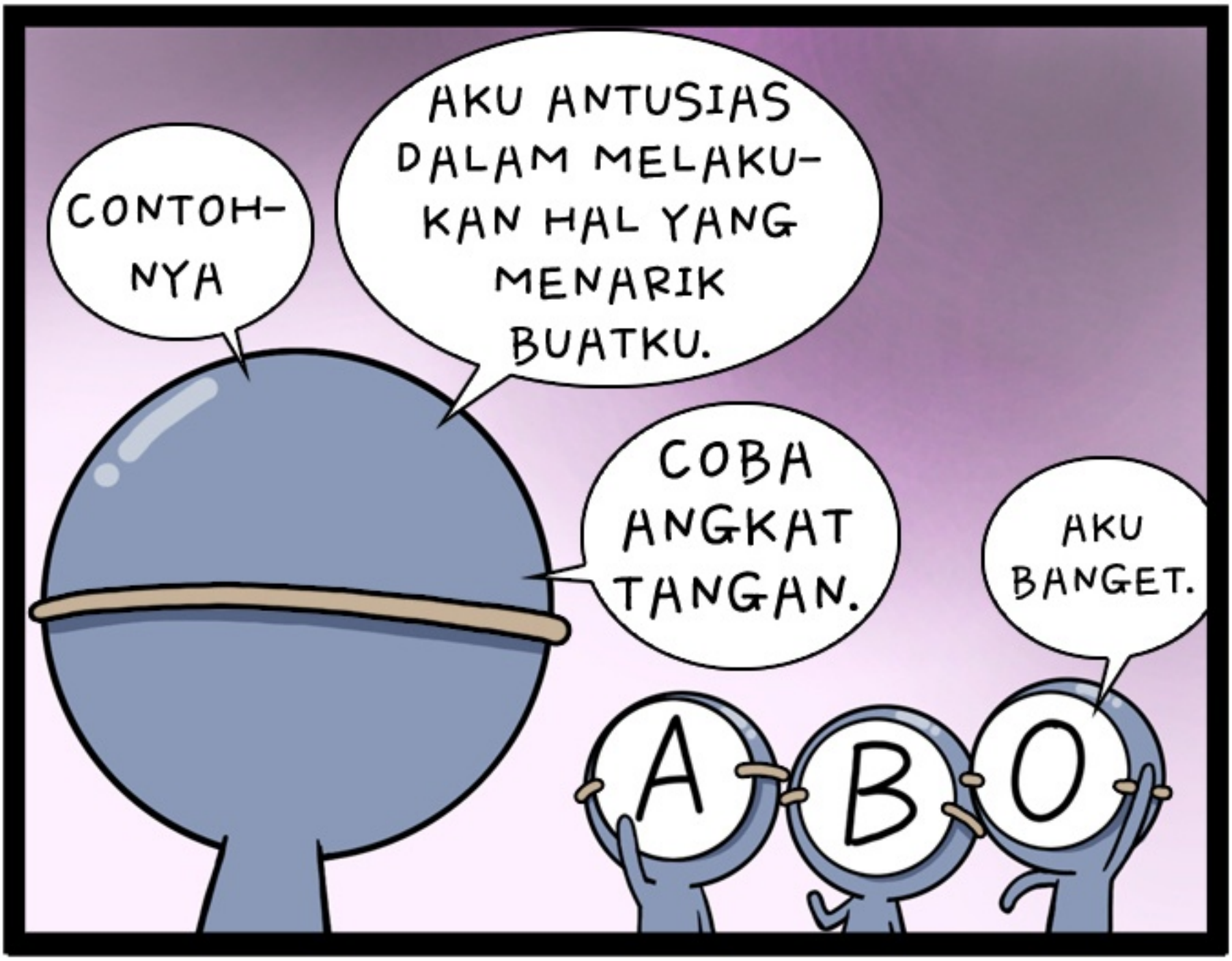
CONTOH-NYA
AKU ANTUSIAS DALAM MELAKU-KAN HAL YANG MENARIK BUATKU.
COBA ANGKAT TANGAN.
AKU BANGET.
A
B
O

AKU TIDAK GAMPANG MARAH, TAPI KALAU SEKALINYA MARAH, LANGSUNG MARAH BESAR.
ANGKAT TANGAN-
KAMU?
YAH- NGGAK TAHU.
A
B
TUNJUK-

AKU CENDERUNG GAMPANG MELUPAKAN HAL YANG MENYAKITI PERASAANKU.
KALIAN ITU CONTOH BAGUS EFEK BARNUM.
CK CK
INGATANKU NGGAK BAGUS-
HEI- HEI-
HAH?
A
B
O

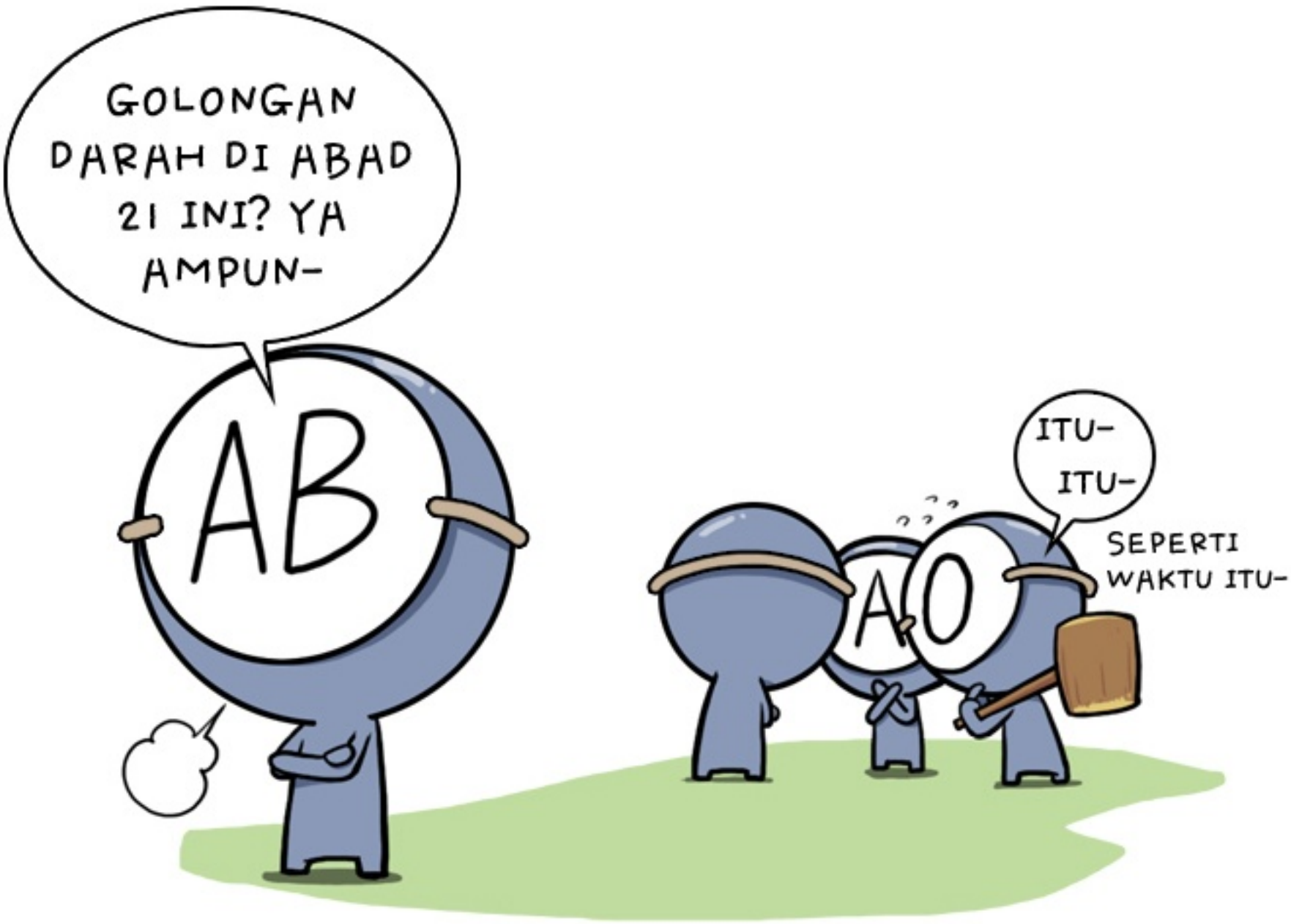

PESAN UNTUK PEMBACA SEKALIAN

TEORI SIFAT BERDASARKAN GOLONGAN DARAH INI BUKAN ATAS DASAR ILMIAH. KAMI HARAP PEMIKIRAN SEDERHANA TENTANG GOLONGAN DARAH (A SIMPLE THINKING ABOUT BLOOD TYPE) INI DAPAT DINIKMATI SEBAGAI HIBURAN SEMATA.

WEB TOON
Baca komik di LINE WEBTOON
untuk mendukung komikusnya!
www.webtoons.com